

# TILDE & FLOR

ANNO 2019

COMPANY PROFILE



*Decoration for every style.*  
La nostra filosofia?  
**Riuso, Riciclo, Riadatto**



Tilde & Flor



# TILDE & FLOR

Tilde & Flor... una filosofia di vita che pone al centro i concetti di **riuso, riciclo e riadattamento**. Essi abitano lo spazio, gli danno forma, sostanza compiuta e sono capaci di regalare emozioni.

Tilde & Flor nasce a Firenze nel 2017, dopo un lungo periodo di studio e di riflessione, da un'idea un po' folle e affascinante di Arianna Cappellini, stylist, arredatrice di immagine e grande appassionata di fotografia: realizzare delle borse, da indossare tutti i giorni o nelle occasioni speciali, con carta da parati. Sì, quella meravigliosa trama presente nelle nostre case come rivestimento di pareti e superfici verticali, ma anche come ornamento di mobili e accessori o utilizzata durante allestimenti di fiere ed eventi.

***“Se con i materiali tradizionali come pelle e velluto le borse prendono forma, perché non provarci con un materiale forte e resistente come la carta da parati?”.***

Nel gergo comune si parla di carta, ma in realtà la carta da parati è un materiale tecnico speciale, resistente nel tempo e alle intemperie. I pregi sono davvero tanti, visto che parliamo di un prodotto unico, versatile e pratico.

Di carta da parati ne esistono diversi tipi. Quella più comune presenta un'alta percentuale di fibra di cellulosa, ma presenta caratteristiche meno performanti rispetto a quella vinilica, la carta che è stata scelta e utilizzata da Tilde & Flor per la creazione delle borse.





# PUNTI DI FORZA

La carta da parati vinilica è composta da uno strato di carta ricoperto da una **pellicola in pvc, che la rende impermeabile**. Questo permette di realizzare delle borse resistenti e comodamente smacchiabili.

Le borse di Tilde & Flor sono **pezzi unici e irripetibili** che raccontano un po' del nostro vissuto quotidiano, con un sapore retrò e quell'eleganza tipica delle grandi firme della moda. Tilde & Flor seleziona e **ricicla carta da parati proveniente dai cataloghi delle aziende produttrici**, trasformandola in veri e propri capolavori.

**Ogni borsa è una piccola opera d'arte, frutto di ingegno e di grande abilità manuale.**

Un pezzo assemblato, cucito e accuratamente rifinito a mano. Nessun dettaglio, del resto, viene mai lasciato al caso. Le borse di Tilde & Flor vengono rinforzate nei punti sottoposti a maggiore usura e vengono successivamente rifinite con materiali decorativi di pregio, come catene e placche con impresso il nome del brand.





# LE NOSTRE BORSE

La creazione di una borsa Tilde & Flor è un **processo completamente artigianale** e si seguono gli stessi identici passaggi che avvengono, normalmente, per la realizzazione di borse in pelle o in tessuto.

Tilde & Flor si avvale della speciale collaborazione di **Daniela Meucci, titolare dell'azienda Memar, storica manifattura italiana** di cappelli, borse ed altri accessori personalizzabili, operativa a Firenze dal 1903. Una volta disegnato il modello viene creata la sagoma di

ognuno delle parti in cui si compone la borsa. Questa viene realizzata in cartone e poi utilizzata come stampo per tagliare la carta da parati vinilica e tutte le diverse sezioni che compongono la borsa.

La carta da parati viene successivamente assemblata dalle sapienti mani artigiane e ogni sezione viene risvoltata e cucita applicando le diverse parti in metallo come zip, fibbie, ganci e la placchetta in metallo con il logo aziendale.

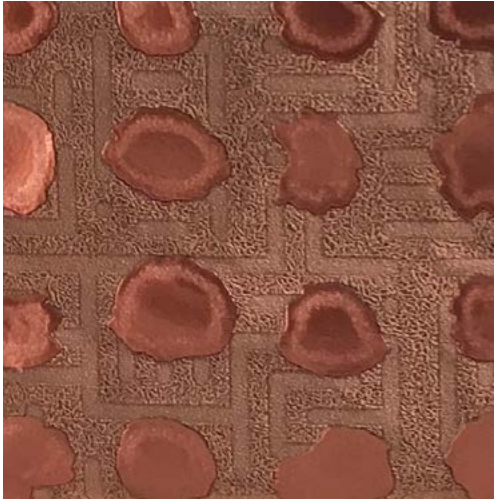



# WATERPROOF

Un acquazzone improvviso? Niente panico. Le borse Tilde & Flor sono realizzate con **carta da parati vinilica, un materiale resistente anche all'acqua**. Ecco perché le borse della nostra collezione sono estremamente pratiche e versatili nell'utilizzo. Si asciugano in poco tempo e non subiscono nessun tipo di danno, pieghe o deformazioni.

**L'usura nel tempo è paragonabile a quello che avviene con una comune borsa in tessuto.**

Il processo di pulizia, poi, è estremamente pratico e veloce.

Come avviene per esempio per le borse in pelle è necessaria solo un po' di attenzione.

Le borse in carta da parati **possono essere lavate a mano e non in lavatrice, utilizzando prodotti naturali come sapone neutro**.

Per togliere la polvere, invece, è sufficiente tamponare la superficie con un panno umido evitando un eccessivo strofinamento.







# LA NOSTRA SEDE

**La sede di Tilde & Flor è a Firenze in via Vittorio Emanuele II, all'interno del concept store "Adorno & Decoro".**

Uno studio dedicato a varie forme di arte e design, incentrato su arredamento e allestimenti, ma anche fotografia e moda. Un luogo dove prende forma e dove è possibile ammirare la collezione di borse e gioielli Tilde & Flor, ma non solo.

"Adorno & Decoro" è anche la vetrina per maestri artigiani e artisti del territorio. Al suo interno si possono ammirare prodotti e creazioni, frutto di impegno, ingegno e passione.

Ovviamente non finisce qui. Ogni mese vengono organizzati eventi e workshop con l'obiettivo di far conoscere i prodotti e soprattutto il processo originale e creativo che è alla loro base.





# CONTATTAMI



via Vittorio Emanuele II, 50134 Firenze



+39 347 3246424



[www.tildeeflor.com](http://www.tildeeflor.com)



[info@tildeefloor.com](mailto:info@tildeefloor.com)

---

F O L L O W U S

